

cat **A**  
tessuto **NET**  
composizione 70% PVC 30% PL  
peso 560 gr/mq  
sol. luce 8

---

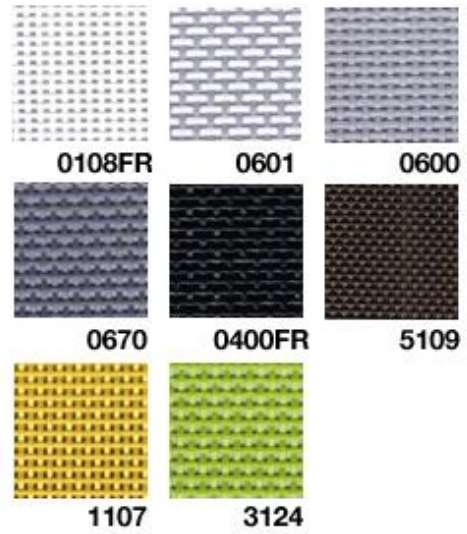

cat **D**  
tessuto **DUNE**  
composizione 50% cotone 33% viscosa 17% lino  
altezza cm 140  
peso - g/mq 960  
restring - %  
martindale 35000  
pilling 4/5  
sol. luce 5

---





cat  
tessuto  
composizione  
altezza cm  
peso  
martindale  
pilling  
sol. luce

**B**  
**GIN**  
75% cotone 25% viscosa  
trattamento Teflon

140  
615 g/mtl  
45000  
3  
5



562



682



442



422



722



242



602



122



192



142



182



102



202



222



332



362



392

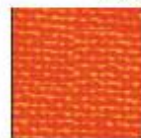

542



792

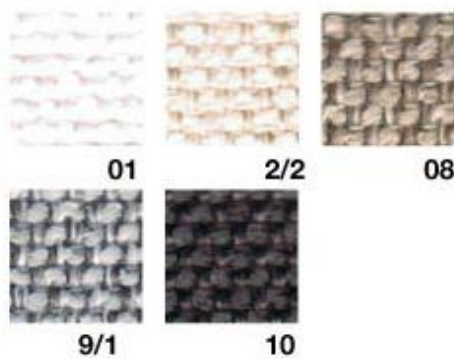
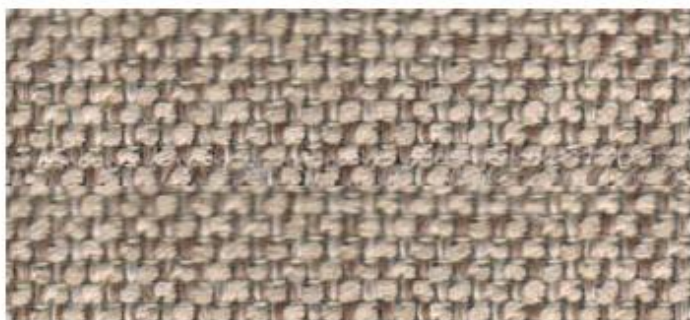

cat **B**  
tessuto **MAIA**  
composizione 36% cotone 26% lino  
18% bamboo 17% PP  
3% PA  
  
altezza cm 140  
peso 800 g/mtl  
restring - % ordito -4  
trama -2  
martindale 30000  
pilling 4  
sol. luce 4/5

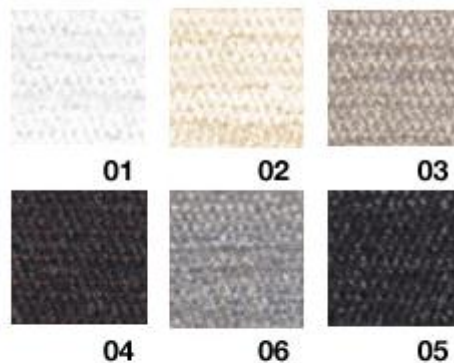

cat **B**  
tessuto **CADY**  
composizione 72% cotone 28% acrilico  
  
altezza cm 140  
peso 775 gr/mtl  
restring - %  
martindale 20000  
pilling 4  
sol. luce 4/5





cat **B**  
tessuto **YORK**  
composizione **19,5%cotone 26,3PES 54,2% poliuretano**

altezza cm 140  
peso - g/mq 616900  
restring - %  
martindale 51200  
sol. luce 4/5





cat **C**  
tessuto **MANILA**  
composizione **100% cotone mercerizzato  
trattamento Teflon**

altezza cm 150  
peso 470 g/mtl  
martiniale 30000  
pilling 4  
sol.luca 5



754



734



113



254



662



184



713



193



432



564



593



421



932



110



153



770



874



223



464



672



654



642



cat **C**  
tessuto **JAC**  
composizione 38% co 24% pc 18% vi  
12% wo 6% pl 2% pa  
  
altezza cm 138/140  
peso 500 g/mtl  
martindale 20000  
pilling 4/5  
sol. luce 4/5



04



01



07



20



15



12



09



03



13

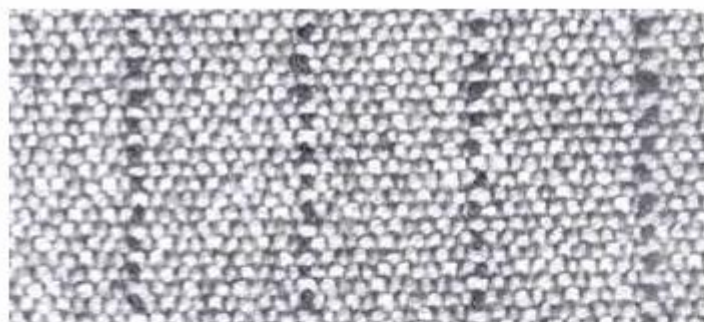

cat **C**  
tessuto **FRANK**  
composizione 52% cotone 20% viscosa 18%  
lana 10% lino  
  
altezza cm 140  
peso - g/mq 650  
restring - %  
martindale 30000  
pilling 3/4  
sol. luce 4/5



419003



419010



419011



419020



419041

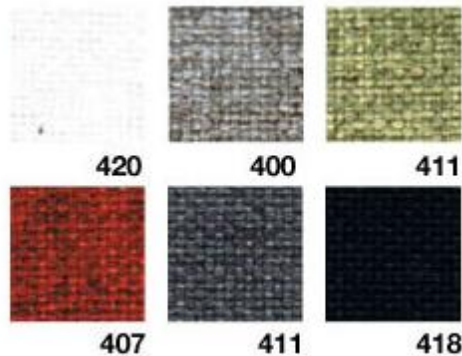

cat **D**  
 tessuto **SOLE**  
 composizione **100% poliestere Trevira CS**  
 altezza cm 138  
 peso 735 g/mtl  
 restring - % ordito -2  
 trama -2,5  
 martindale 25000  
 pilling 5  
 sol. luce 4/5



cat **D**  
 tessuto **SONORA**  
 composizione **56%CO 30%VI 14%LI**  
 altezza cm 140  
 peso 920 g/mtl  
 martindale 25000  
 pilling 4  
 sol. luce 5/6





cat **D**  
tessuto **MONACO**  
composizione 50% cotone 17% lino 33%  
viscosa  
altezza cm 140  
peso 950 g/mtl  
martindale 35000  
pilling 3/4  
sol.luce 4/5



443.001



443.000



443.040



443.014



443.011

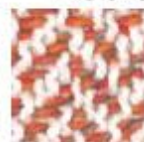

443.007



443.010



443.060



cat **D**  
tessuto **TIKA**  
composizione 46%CO 47%VI 7%LI  
altezza cm 140  
peso 820 g/mtl  
martindale 27000  
pilling 4  
sol.luce 5/6



187.000



187.101



187.029



187.100



187.090



187.062





cat **D**  
tessuto **SUAVE**  
composizione 50% CO 50% VI  
altezza cm 140  
peso 920 g/mtl  
martindale 30000  
pilling 4  
sol.lucente 4

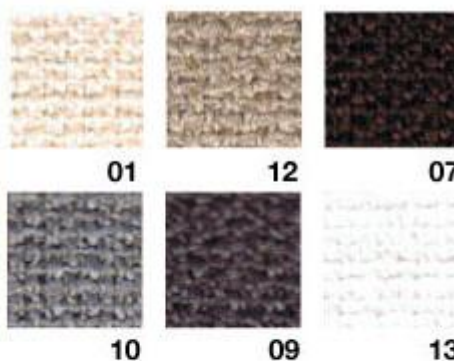

cat **D**  
tessuto **LUXOR**  
composizione 56% li 34% co 10% pa  
altezza cm 138/140  
peso 910 g/mtl  
martindale 18000  
pilling 4  
sol.lucente 4





cat **D**  
tessuto **DUNE**  
composizione 50% cotone 33% viscosa 17% lino

altezza cm 140  
peso - g/mq 960  
restring - %  
martindale 35000  
pilling 4/5  
sol. luce 5

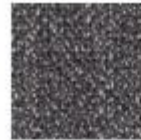

428000



428010



428034

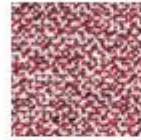

428035



428039



428043



428050



428103



cat **D**  
tessuto **MENFI**  
composizione 90% lino 10% poliammide

altezza cm 140  
peso - g/mq 1200  
restring - %  
ordito -1  
trama -1  
martindale 30000  
pilling 4/5  
sol. luce 4/5



001



444



443



166



168



445



423004



423005



423051



423072



423080

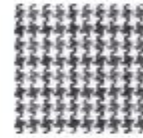

423091

cat **D**  
tessuto **WILLIAM**  
composizione 56% cotone 30% viscosa 14% lino

altezza cm 140  
peso - g/mq 900  
restring - %  
martindale 36000  
pilling 3/4  
sol. luce 4/5



01



02



09



06



08

cat **E**  
tessuto **OXFORD**  
composizione 100% cotone

altezza cm 145  
peso 410 g/mtl  
martindale 100.000  
pilling 5  
sol. luce 4/5





218



201



221



204



207



219

cat **E**  
 tessuto **TANIS**  
 composizione **70% lino 30% cotone**  
 altezza cm 140  
 peso 800 g/mtl  
 martindale 21000  
 pilling 4  
 sol. luce >4



03



02

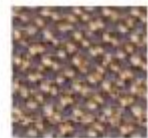

06



22



14

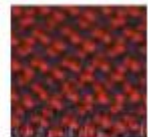

11



10



29



16

cat **F**  
 tessuto **SAHARA**  
 composizione **94% wo 6% pa**  
 altezza cm 140  
 peso 830 g/mtl  
 martindale 50000  
 pilling 4  
 sol. luce 4

Flame resistance:  
 FAR 25.853a : international si/yes  
 DIN 4102 : Germany si/yes  
 CA California Norm 117 E: USA si/yes  
 BS British Standard : UK si/yes





cat **F**  
 tessuto **LONDRA**  
 composizione **100% PU**  
**backing: 100% pl**

altezza cm 137  
 martindale >200000  
 peso 620 g/mtl  
 sol. luce 5/6

Flame resistance:  
 CA California Bulletin # 117 : si/yes  
 NFPA : si/yes

Pulire con panno asciutto o umido.  
 Clean with a cloth, either damp or dry.



cat **G**  
 tessuto **DIVINA**  
 composizione **divina melange divina 2**  
**100% lana nuova 100% lana nuova**

firetest BS 5852 part 1+2 ignition surce 2-5  
 altezza cm 150  
 peso 820 g/mtl  
 martindale 45000  
 sol. luce 5/6

firetest BS 5852 part 1+2 ignition surce 0-1, 2-5  
 altezza cm 150  
 peso 820 g/mtl  
 martindale 45000  
 sol. luce 5/6

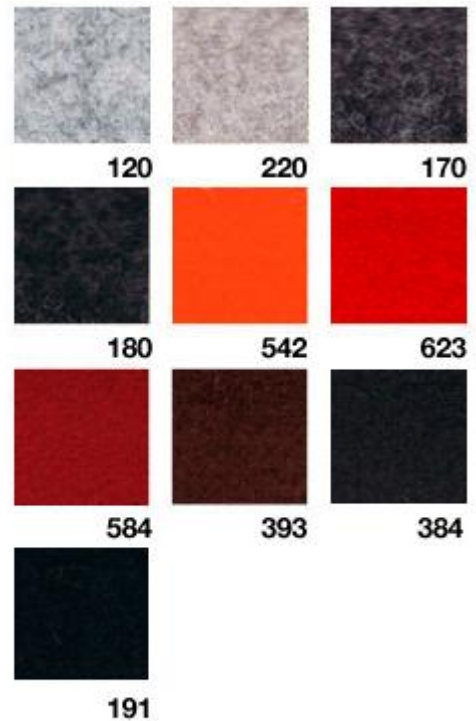

## PELLE

**isola colore:**

ruggine | rosso | verde |  
grigio | bluette | blu |  
bordeaux | nero | bianco |  
sabbia | avorio | beige |  
paglia | giallo | albicocca |  
tabacco | testa di moro

**colori e info**

